Oberek

Charakterystyczny

Na Fortepian

napisał

Piotr Maszyński

WARSZAWA
ECHO MUZYCZNE
GMACH TEATRÓW

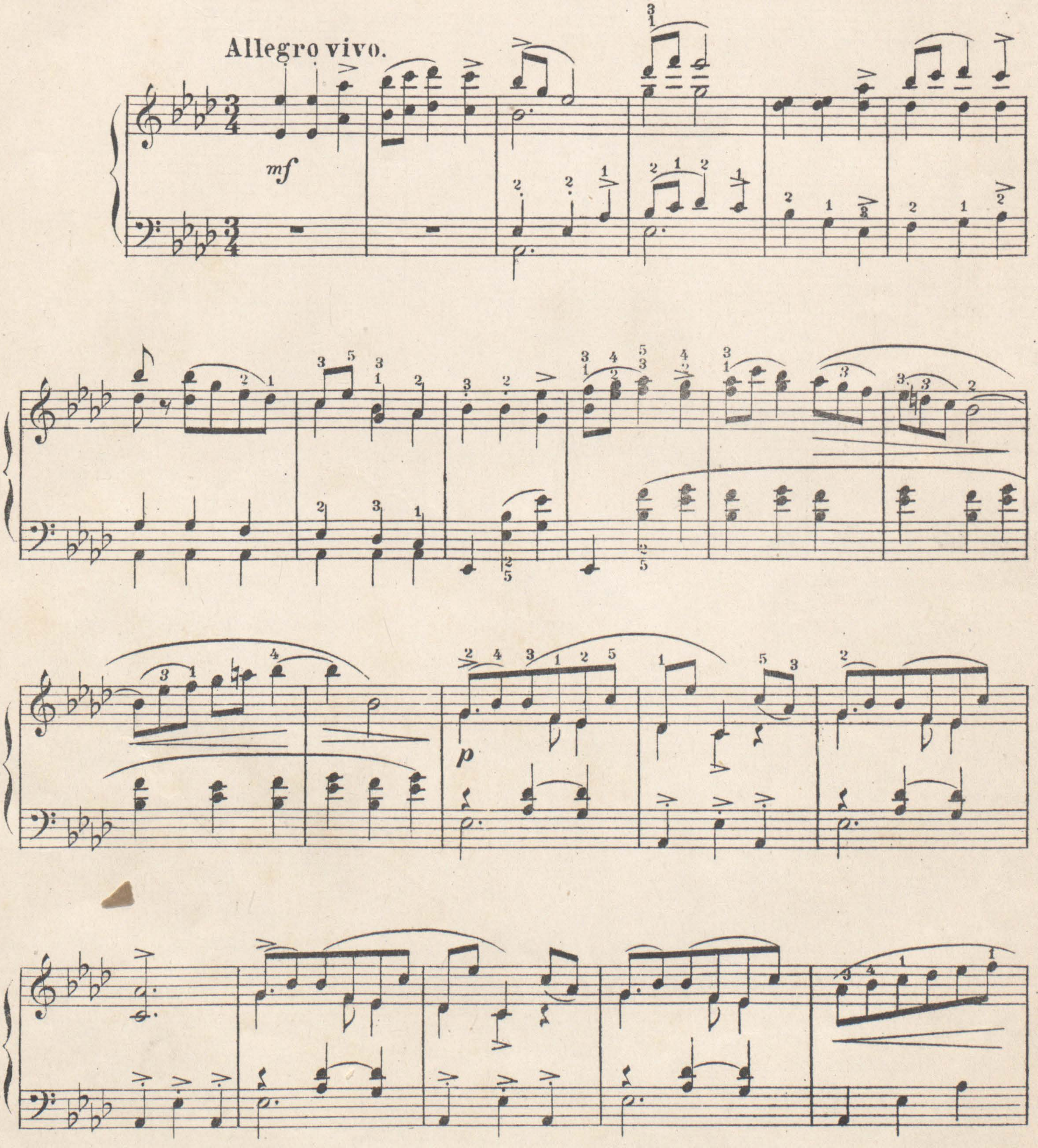
Lit. Konarzewskiego Nowy Świat 38 w Warszawie

Panu Józefowi Kotarbińskiemu.

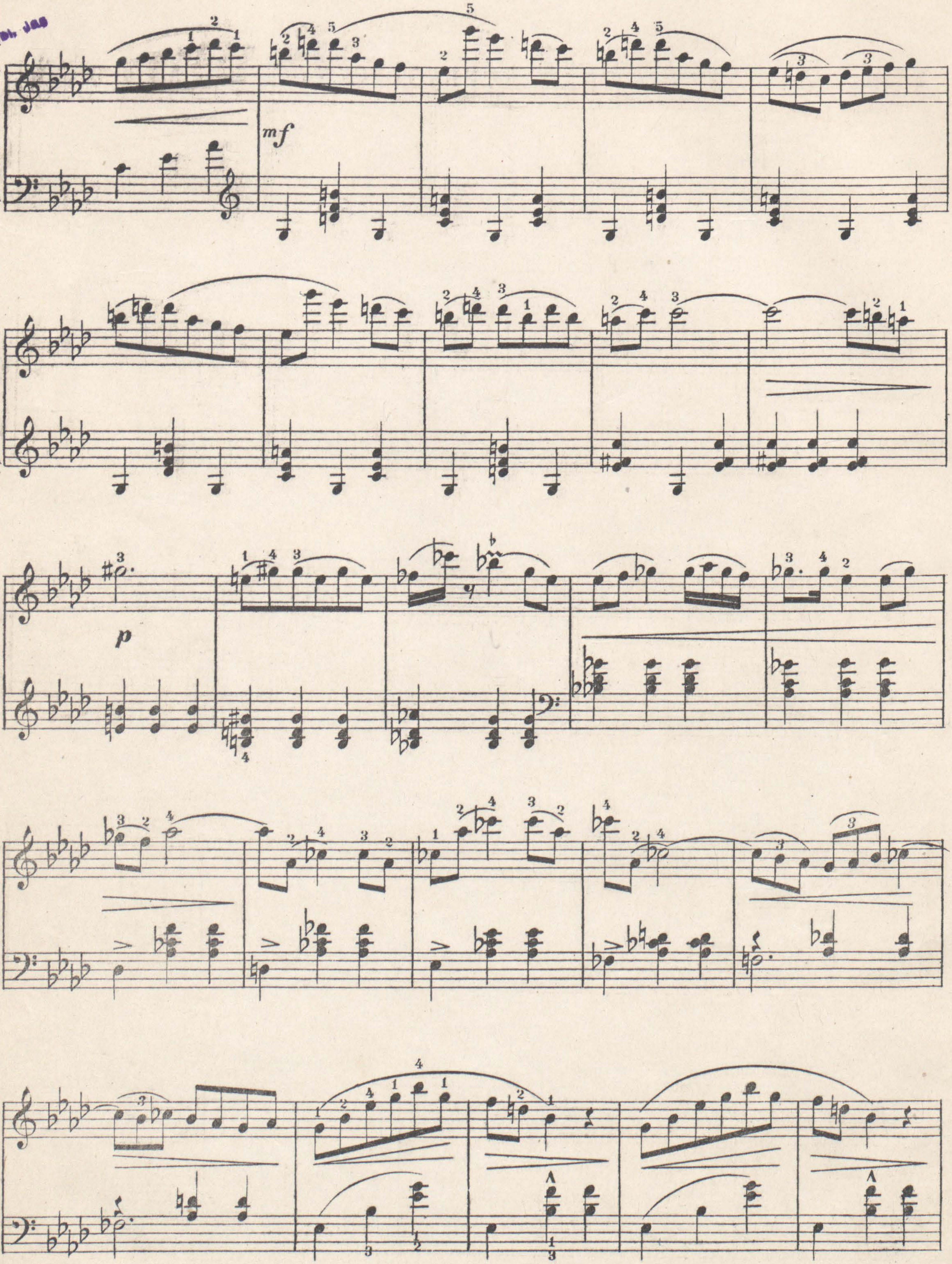
OBEREK CHARAKTERYSTYCZNY
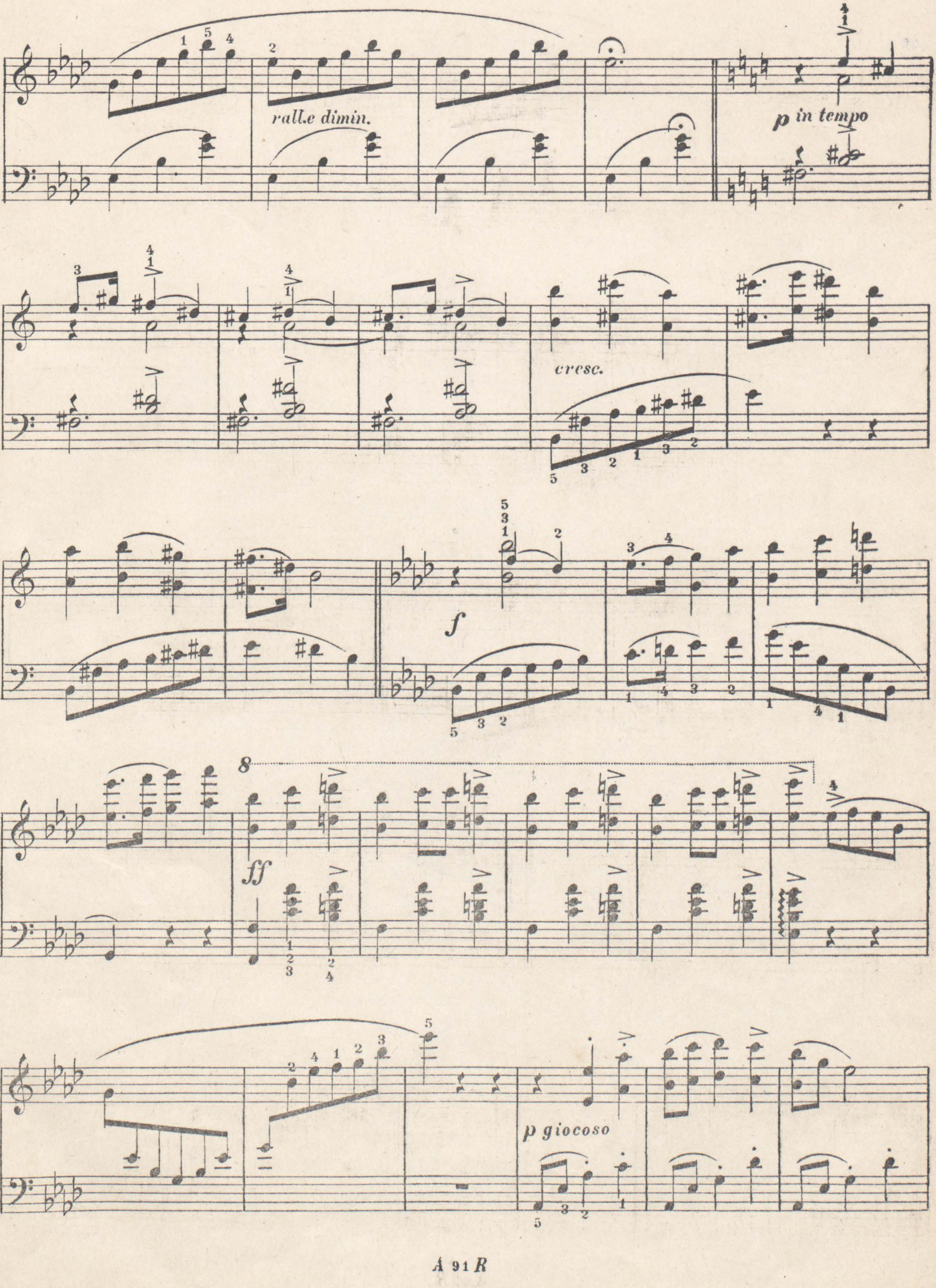
„Grajże grajku będziesz w niebie,
A basista koło ciebie.“

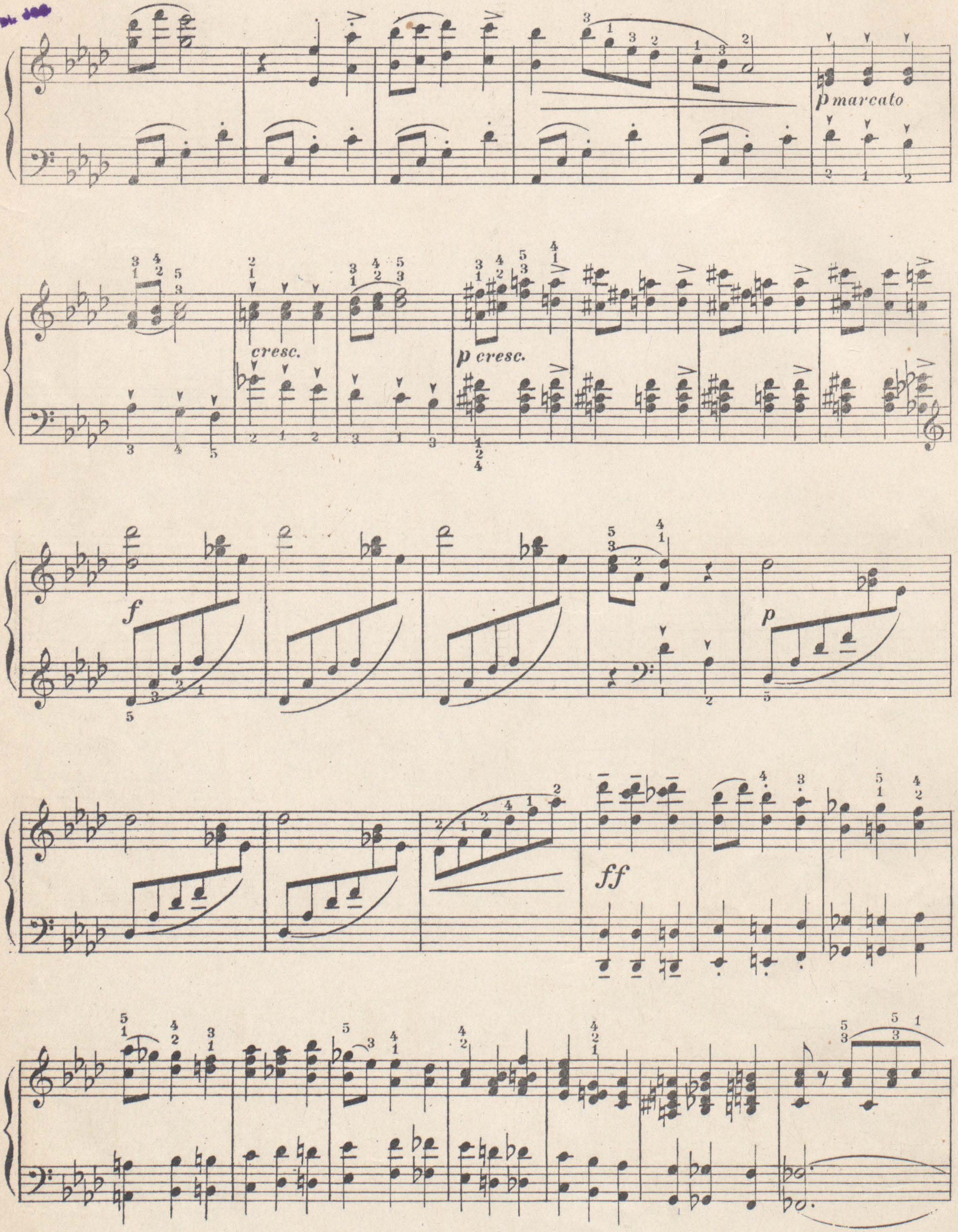
Piotr Maszyński
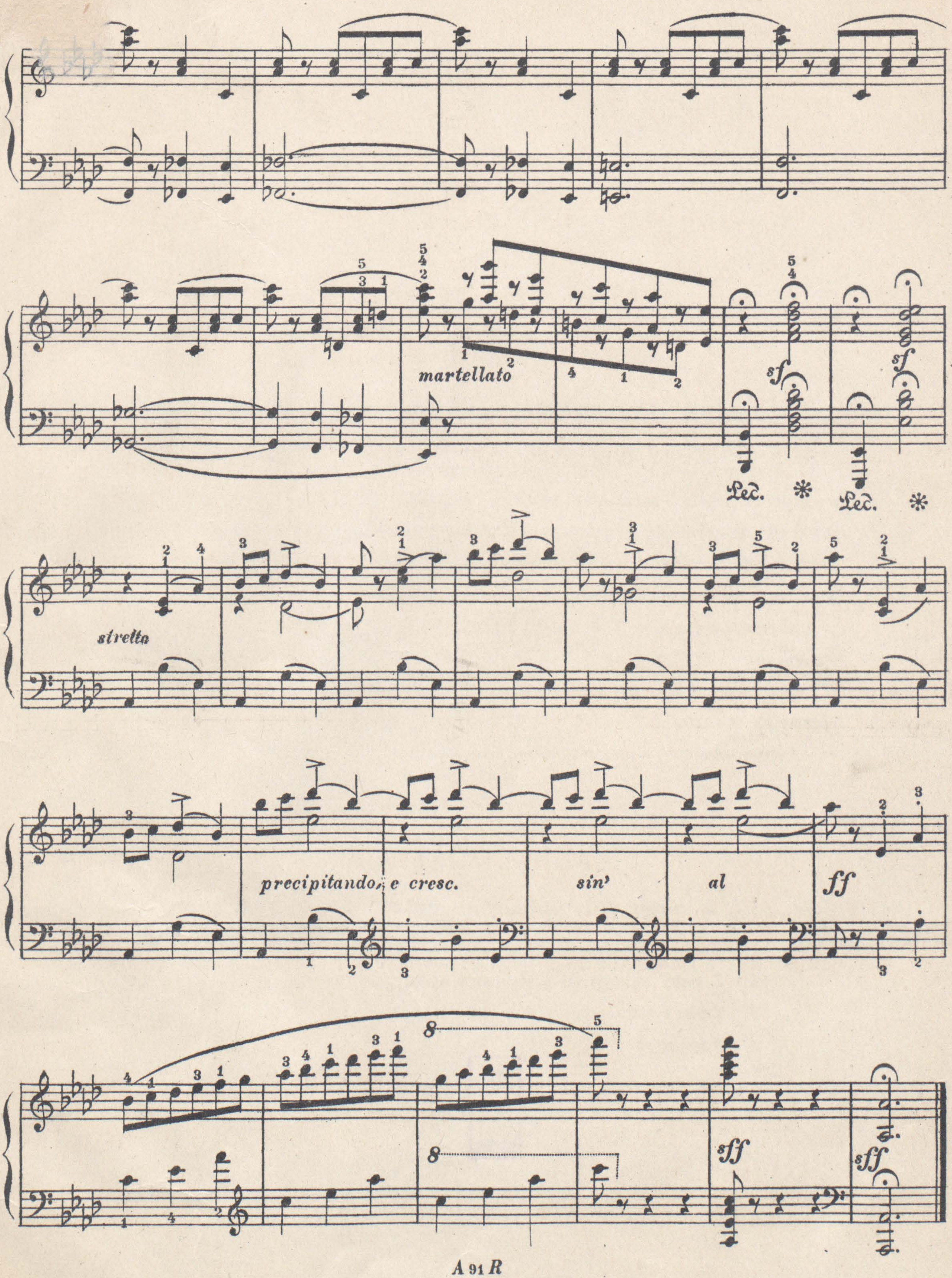


Дозволено Цензурою Варш 26 Янв. 1900 г


mf
p


rall.e dimin.
p in tempo
cresc.
f
ff
p giocoso


p marcato
cresc.
p cresc.
f
p
ff


martellato
Ped.
Ped.
stretta
precipitando, e cresc.
sin'
al
ff
sf
sff
8